



LOVISA

## TILLSTÅNDSANSÖKAN

Lovisa stad Byggnadstillsyn Degerbygatan 21/ PB 77 07901 Lovisa	Fastighetsbeteckning	407-405-3-47
	Tillståndnummer	407-2023-20
	Ankomstdag	26.9.2023

Bygglöv    Åtgärdstillstånd    Rivningslov    Tillstånd för miljöåtgärder    Fortsatt tillstånd

1. Byggplats	Stadsdel/By	405	Kvarter/Fastighet	3	Tomt/Rnr	47
	Adress			Byggplatsens areal: 18150 m <sup>2</sup>		
		Lappträskvägen 2		Nya begravningsplan		<input checked="" type="checkbox"/> Hela fastigheten <input type="checkbox"/> Outbrutet område
		07800 Lappträsk				
2. Sökande Byggplatsens ägare eller innehavare	Namn	Louisancidens församlingar			Personbeteckning/FO-nummer	2296297-2
	Adress	Brandenstein, 11 07900 Lovisa			Telefon	0706679020
	Namn				Personbeteckning/FO-nummer	
	Adress				Telefon	
	E-post					
3. Faktureringsadress (om annan än sökandens)	Namn				Personbeteckning/FO-nummer	
	Adress					
4. Byggprojekt eller åtgärd, för vilket tillstånd sökes	<input type="checkbox"/> Ny byggnad <input type="checkbox"/> Utvidgning <input type="checkbox"/> Ändring av användningsändamålet <input type="checkbox"/> Reparations- och ändringsarbete <input type="checkbox"/> Rivning <input type="checkbox"/> Tillstånd för miljöåtgärder <input type="checkbox"/> Annan åtgärd					
	Kort beskrivning av byggprojektet eller åtgärden:				Byggrätt	Ny volym
	Muren runt begravningsplanen har på norra långsidan delvis rasat.				Använd våningsyta	Nya bostäder
	Arverklining av farliga träd på nya begravningsplanen i Lappträsk + träd som växer i muren + en liten gallring				Yta som skall rivas	Antal våningar
					Ny våningsyta	Yta som ändras
					Total yta	Brandklass P1 <input type="checkbox"/> P2 <input type="checkbox"/> P3 <input type="checkbox"/>
5. Plan som gäller för byggplatsen	<input type="checkbox"/> Detaljplan <input type="checkbox"/> Generalplan <input type="checkbox"/> Plan saknas			<input type="checkbox"/> Undantagsbeslut <input type="checkbox"/> Byggförbud		
6. Undantag från bestämmelserna	<input type="checkbox"/> Inga undantag från planen eller bestämmelserna <input type="checkbox"/> Redogörelse för undantagen finns i separat bilaga					
	<input type="checkbox"/> Undantag jämte motiveringar:					

7. Försörjning av vatten samt avlopp	Vattenförsörjning	Avlopp	Regnvatten
	<input type="checkbox"/> Affärsverket Lovisa Vatten	<input type="checkbox"/> Affärsverket Lovisa Vatten	<input type="checkbox"/> Till regnvattensavlopp
	<input type="checkbox"/> Vattenandelslag	<input type="checkbox"/> Vattenandelslag	<input type="checkbox"/> Regnvattnet till ett öppet dike
	<input type="checkbox"/> Egen brunn <input type="checkbox"/> Bärvatten	<input type="checkbox"/> En plan förbehandlingen av avloppsvattnen utanför avloppsnetet	
8. Huvudprojekterare	Namn		Yrke
	Adress		Telefon
	E-post	Underskrift	
9. Ansvarig för fuktighetskontroll	Namn		Yrke
	Adress		Telefon
	E-post	Underskrift	
10. Ombud med rätt att korrigera ansökan samt komplettera dokumenten	Namn		Telefon
	Adress		
	E-post		
11. Tilläggstuderingar	<p><i>Se inventeringslista + kartan där åtgärderna är utmärkta.</i></p> <p><i>Ädelövrädens kronor besöks i första hand om skadorna är så omfattande att det inte finns förutsättningar för trädens fortsatta existens tas de bort.</i></p>		
12. Information	<input type="checkbox"/> Sökanden har sett till att grannarna underrättats om att tillståndsansökan anhängiggjorts (blanketter som bilaga). <input checked="" type="checkbox"/> Sökanden ber härmed myndigheten meddela att tillståndsansökan anhängiggjorts (80€/granne).		
13. Utlämnande av uppgifter	<input type="checkbox"/> Sökandens uppgifter får ej lämnas ut för direktmarknadsföring eller för opinions- eller marknadsundersökningar (30 § i personuppgiftslagen)  Kommunen är skyldig att lämna uppgifter om byggprojekt till Befolkningsregistercentralen, där de finns tillgängliga för andra myndigheter (bl.a. skatteförvaltningen). Informationen i denna ansökan sparas också i stadens system för geografisk information, Trimble Locus.		
14. Beslutet skickas	<input checked="" type="checkbox"/> Till sökanden <input type="checkbox"/> Till den som debiteras <input type="checkbox"/> Till ombudet <input type="checkbox"/> Till huvudprojekteraren		
15. Sökandens underskrifter	Plats och datum		
	<i>Lovisa 26.9.2023</i>		
Underskrift av samtliga sökande eller fullmakt	Underskrift och namnförtydligande		Underskrift och namnförtydligande

Den som påbörjar ett byggprojekt (= den som söker byggnadslov) ska se till att byggnaden planeras och byggs i enlighet med de bestämmelser och föreskrifter som gäller byggande samt i enlighet med det beviljade tillståndet. Den som påbörjar ett byggnadsprojekt ska ha tillräckliga förutsättningar att genomföra projektet med hänsyn till dess svårighetsgrad och ha behörig personal till sitt förfogande (119 § i markanvändnings- och bygglagen).

#### OBSERVERA!

Ansökan tas till behandling när alla behövliga bilagor har lämnats in och ansökan fyllts i på rätt sätt.

## Lapinjärvi

Poistettava
Poistettava 2-5v
Seurattava
Tiedoksi

### Uusi

### Vanha

1

Vino koivu vahvasti kallellaan muurin päällä. Vanha merkintä. Koivun vieressä iso laho raita.	Vaahtera, kaksi haarainen. Haara halki tyven asti, täysin ontto sisältä. Kallellaan kirkkoon päin. Latvustuenta vai poisto?
---	---

2

Koivu rivi (7 kpl). Kaikki kasvaa muurin päällä. Osassa vanhoja merkintöjä. Yhden puun tyvessä pakuria.	3 puun ryhmä (1 vaahtera, 2 saarni). Kasvaa muurin päällä, lämpökeskuksen vieressä.
---	---

3

Koivurivi (9kpl). Kaikki kasvaa muurin päällä. Muuri osittain sortunut puiden kohdalla.	Katriinapuistossa, muistomerkin vieressä huonokuntoinen vaahtera. Latva katkennut, kuivia oksia ym.
---	---

4

Iso kuusi, varaston vieressä. Harsiintunut.	Katriinapuistossa, portin pielessä vaahtera, vahvasti kallellaan autotielle. Lisäksi muistimerkin takana muurissa kiinni iso koivu. Painaa muuria.
---	--

5

4 lehmusta, vanhat merkinnät. Puissa runsaasti lehtipuunkoroo ja tästä johtuvaa lahoa.
--

6

Pienempi lehmus jossa lehtipuunkoroo. Toinen päähaaroista revennyt aikaisemmin.
---

7

Iso koivu, kiinni kuusiaidassa. Kunto ok, mutta kuusi aita kärsii.
--

8

Portin pielessä kappelin lähellä 2 pihakuusta, haarsiintuneita ja huonovointisen näköisiä
---

9

2 koivua, muurin päällä. Huonokuntoisia, pakuria.
---

10

Pieni vaahtera, kuiva latvasta, lahoa keskellä.
---

*allt atgardas*

## Seurakuntakoti

Koivu, Rentatien ja  
Lapinjärventien risteyksessä,  
puussa pakuria ja lahoa tyvellä

Aluspuuston raivaus, parantaa  
näkyvyyttä tiellä ja järvelle.

2.8.2023

Loviisanseudun seurakuntayhtymä  
Brandensteininkatu 11  
07900 Loviisa

## TAUSTATIEDOT JA TAVOITE

Arboristi ja seurakuntamestari kiersivät yhden päivän aikana suurimman osan Loviisan seurakuntayhtymän hautausmaat. Kierroksen tarkoitus oli kartoittaa hautausmaalla olevia riskipuita. Tavoitteena on, että riskipuut saataisiin poistettua ennen kuin ne aiheuttavat vahinkoa ja vaaratilanteita, sekä huomioimaan puiden poistot budjetin suunnittelussa.

## KUNTOKARTOITUSTYÖT

Kuntokartoitus suoritettiin yhden päivä aikana ja oli hyvin perusmuotoinen ja kevyt. Puissa pyrittiin keskittymään vaarallisiin ja riskipuihin. Erilaisiin hoitotoimenpiteisiin ei tässä kuntokartoituksessa juurikaan oteta kantaa. Kuntokartoituksesta laadittiin erillinen excel-taulukko, johon merkattiin kunkin hautausmaan kohdalta havaittuja riskipuita.

## MENETELMÄT JA VÄLINEET

Puihin tehtiin pääasiallisesti silmänvarainen kuntokartoitus. Käytettävät välineet olivat kiikari, vasara ja piikki.

## LAPINJÄRVI

Lapinjärvellä käytiin vanhalla ja uudella hautausmaalla sekä seurakuntakodilla. Vanhalla hautausmaalla kirkon ympärillä on useita vanhoja puita. Päällisin puolin näyttivät hyväkuntoisilta, muutamasta puusta tehtiin merkintöjä. Katriinanpuistossa oli myös muutama puu, joihin pitäisi kiinnittää huomiota.

Uudella hautausmaalla oli useita puita, jotka on jo noin 15-vuotta sitten merkattu poistettavaksi, näissä oli m.m. paljon lehtipuunkoroa. Näiden lisäksi oli myös muutama muu puu, joiden poistamista olisi mietittävä. Hautausmaan pohjoispuolella kulkeva kivimuuri on paikoitellen päässyt romahtamaan ja tähän osasyynä on varmasti muurin päällä kasvavat puut. Näiden puiden poistoa kannattaa harkita, jotta muurin rakenteet eivät entisestään kärsisi juurien ja puun liikkumisen vaikutuksesta.

## KUNINKAANKYLÄ

Kuninkaankylän hautausmailla oli muutama puu, joiden poistamista kannattaa

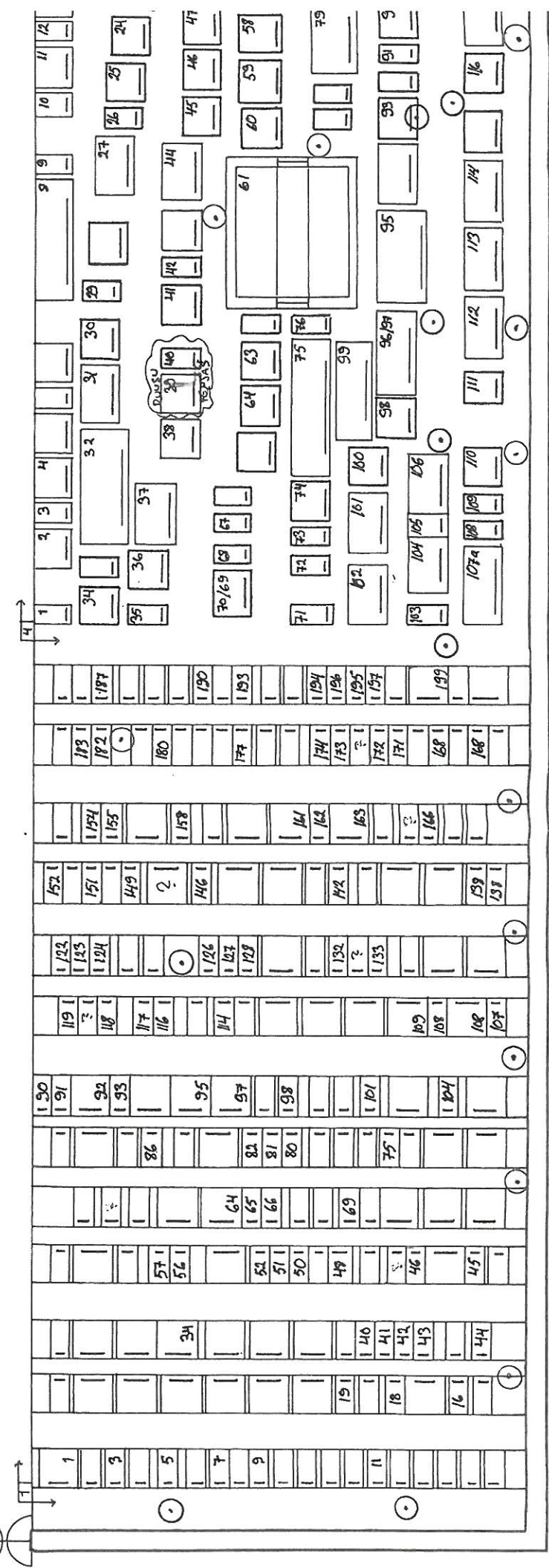

LÄPIN JÄRVI

= trädens avlägsnas  
= kronorna beskåras  
= gallring



VAIKOLEN HAKORISTEINEN SAUVASTENNA

KAPPELI

UURNA LEHTO

VAIKOLEN HAKORISTEINEN SAUVASTENNA

RASTO

## KAAVAOTE

407-405-3-47 Begravningsgård, 07800 LAPINJÄRVI

Lapinjärvi asemakaava 57, hyväksytty 8.4.1987.

Kiinteistöä koskee kaavamerkintä EH eli kyseessä on hautausmaa.

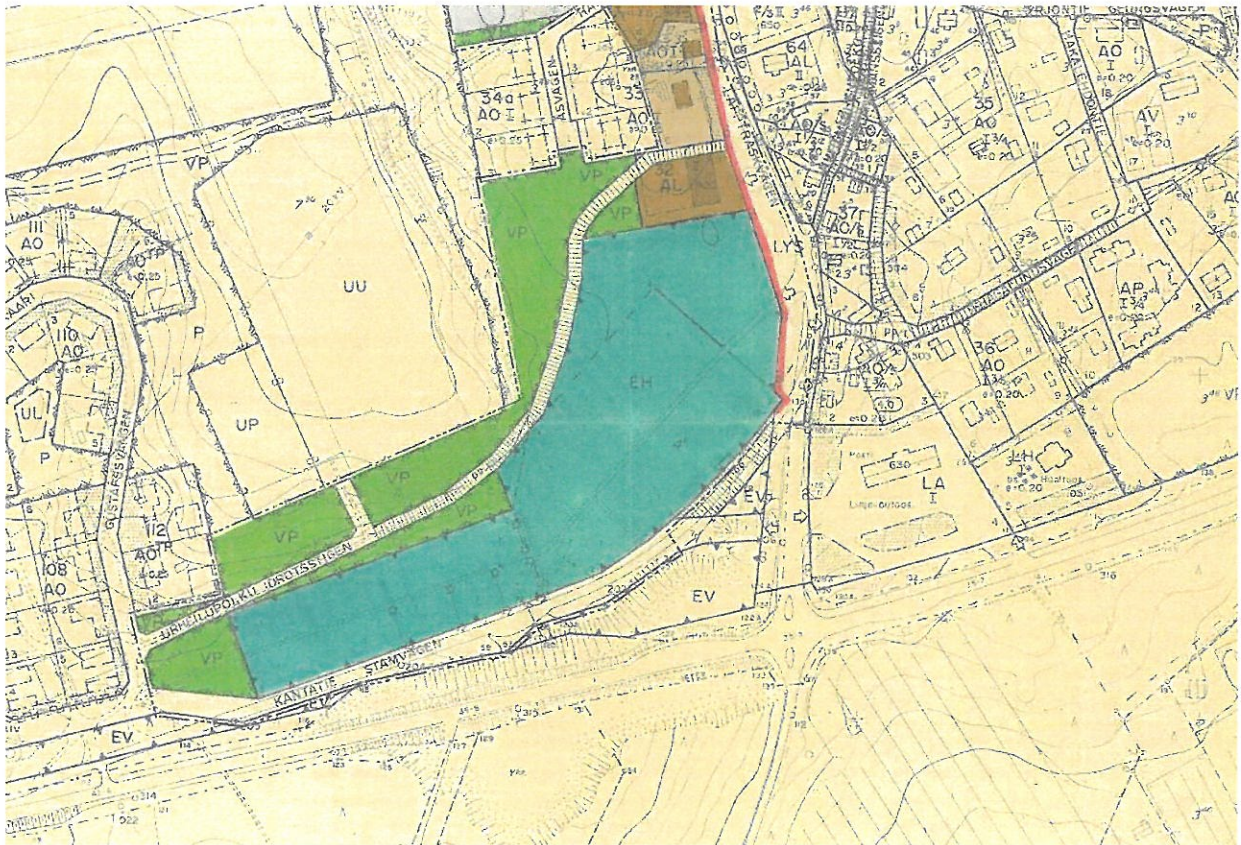

Kaavaotteen oikeaksi todistaa

Lapinjärvellä 4.10.2023

tekninen johtaja





Browser interface showing tabs and navigation tools. The address bar contains the URL: [https://www.kartta.fi/lapinjärvi/lapinjärvi51\\_kartta.pdf](https://www.kartta.fi/lapinjärvi/lapinjärvi51_kartta.pdf). The browser title is "Lapinjärven karttapalvelu". The navigation bar includes icons for home, back, forward, search, and zoom. The zoom level is set to 200%. The browser's address bar also shows "200-2".

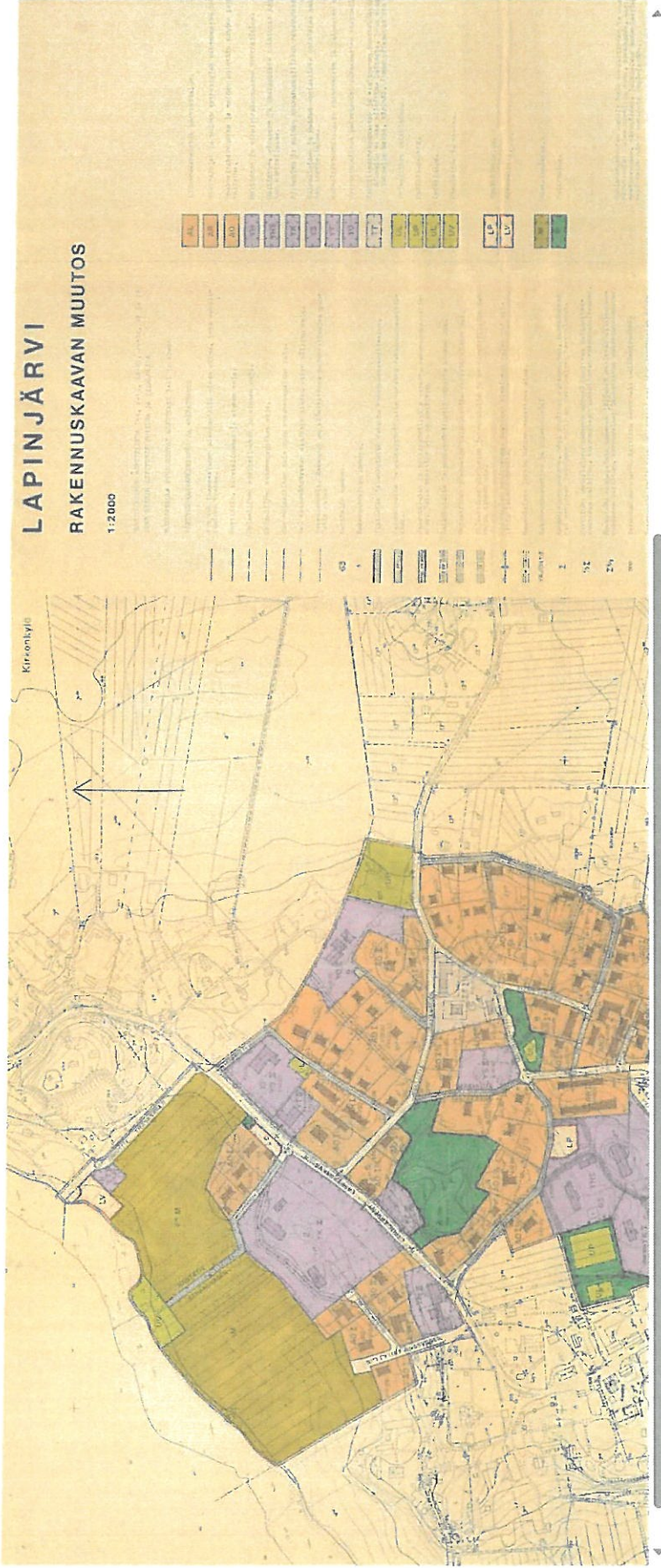

Windows taskbar showing the system tray with the date and time: 14:16, 04.10.2023. The taskbar includes the Start button, a search bar with the text "Skriv här för att söka", and several application icons including Microsoft Edge, File Explorer, and the Windows Store.